Thema 6 Kleding

TAALCOMPLEET A1

6.1 De jas, de broek, de schoenen

Opdracht 2

1. vrouw 1
2. rood
3. vrouw 3
4. groen
5. de jas
6. vrouw 3
7. bruin
8. het overhemd

Opdracht 3

1. **b.** het T-shirt
2. **a.** de trui
3. **b.** de jas
4. **c.** het hemd
5. **a.** het vest
6. **c.** het overhemd

Opdracht 4

de broek	**b.**
de onderbroek	**a.**
de rok	**d.**
de schoenen	**e.**
de sokken	**c.**
de tas	**f.**

Opdracht 5

1. de truien
2. de schoenen
3. de sokken
4. de tassen
5. de broeken
6. de jassen
7. de hemden
8. de overhemden

Opdracht 6

1. heeft
2. hebt
3. hebben
4. Heb
5. heb
6. heeft

Opdracht 7

1. tas
2. jas
3. broek
4. T-shirt

Opdracht 8

				↓						
		1.	v	e	**s**	t				
		2.	s	**c**	h	o	e	n	e	n
			3.	**h**	e	m	d			
			4.	**o**	v	e	r	h	e	m	d
		5.	t	r	**u**	i				
		6.	o	n	**d**	e	r	b	r	o	e	k
7.	s	o	k	k	**e**	n				
				8.	**r**	o	k			

de schouder

Opdracht 9

1. niet waar
2. waar
3. waar
4. waar
5. waar
6. waar
7. niet waar
8. niet waar

6.2 *De* en *het*

Opdracht 11

De vrouw gaat naar **de** winkel. Ze vindt het vest en **de** broek mooi.
Ze betaalt bij **de** kassa. Ze pint **het** bedrag. De verkoper zegt: 'Tot ziens!'
Daarna gaat **de** vrouw naar **de** markt. Ze doet boodschappen voor **het** avondeten.
De bloemkool is duur. **De** aardappels zijn goedkoop. Ze koopt kip bij **de** slager.

Opdracht 13

1. Het eten is op. / De vork en de lepel liggen naast het bord.
2. Het kind eet met de lepel. / Het kind eet soep. / De soep is rood.
3. Het ijs is bruin.
4. De schoenen zijn groot. / Het kind heeft grote schoenen.
5. De vrouwen drinken koffie.
6. Het kind is ziek. / Het meisje heeft koorts.
7. De lampen zijn aan.
8. De bakker doet het brood in de oven.
9. De keuken is groot. / De keuken is wit.
10. De overhemden zijn roze.

6.3 Kleding kopen

Opdracht 15

1. **b.** Ze heeft een feest.
2. **a.** een rok
3. **b.** Ze vindt alleen de knopen mooi.
4. **c.** paars
5. **a.** De rok is te groot.
6. **a.** een paarse rok

Opdracht 17

1. **b.** De jas is te groot.
2. **a.** U kunt daar de broek passen.
3. **b.** Welke maat heb jij?
4. **a.** Lina geeft een groot feest.

Opdracht 18

1. **a.** De medewerker
2. **a.** trouwen
3. **c.** bloes
4. **b.** de paskamer
5. **c.** Een moment alstublieft.
6. **a.** knopen
7. **a.** kleding
8. **b.** Mag

Opdracht 20

1. de bloezen
2. de knopen
3. de paskamers
4. de feesten
5. de maten
6. de medewerkers

Opdracht 21

1. te
2. paskamer
3. maat
4. Mag
5. medewerker
6. moment

Opdracht 22

1. trouwen
2. de bloes
3. de knopen
4. de kleding
5. het feest
6. passen

6.4 Woorden met *ooi, aai* of *oei*

Opdracht 26

1. saai
2. nooit
3. doei
4. mooi
5. draaien
6. hij groeit
7. ik zwaai
8. zij gooit
9. moeilijk

6.5 Wat draagt zij?

Opdracht 28

1. Ellis
2. rood
3. Erik
4. Jens en Jacob
5. Ellis gaat naar een feest.
6. Erik
7. Hij gaat naar het werk.
8. zwart
9. Jens en Jacob
10. Erik

Opdracht 29

de jurk	**e.**
de kleren	**f.**
kort	**b.**
de laarzen	**d.**
lang	**c.**
het pak	**a.**

Opdracht 30

1. **a.** vrij
2. **c.** heeft
3. **b.** allebei
4. **c.** draagt
5. **c.** net
6. **a.** het werk

Opdracht 31

1. **b.** vijf
2. **b.** vijf
3. **a.** vier
4. **a.** vier
5. **b.** vijf
6. **a.** vier

Opdracht 32

	/a/	/aa/
1.		x
2.	x	
3.		x

	/a/	/aa/
4.	x	
5.		x
6.	x	

Opdracht 33

1. korte
2. heeft
3. allebei
4. lange
5. werk
6. jurk
7. nette

6.6 Welk? Welke?

Opdracht 37

	welk	welke
1.		x
2.		x
3.	x	
4.		x

	welk	welke
5.	x	
6.		x
7.		x
8.	x	

Opdracht 38

1. Welk
2. Hoeveel
3. Wie
4. Welk
5. Wanneer
6. Welke
7. Welk
8. Welk
9. Waar
10. Wat

6.7 Welke sieraden draagt zij?

Opdracht 42

1. **a.** op je hoofd
2. **b.** op je neus
3. **b.** alleen handschoenen
4. **b.** blauw
5. **c.** zwart
6. **c.** een horloge en een armband
7. **b.** om je vinger
8. **c.** een sjaal en een ketting

Opdracht 43

de armband	**f.**
de bril	**d.**
de hoofddoek	**c.**
de ketting	**b.**
de oorbel	**e.**
de ring	**a.**

Opdracht 44

de handschoenen	**a.**
de hoed	**d.**
het horloge	**b.**
de muts	**c.**
de sieraden	**f.**
de sjaal	**e.**

Opdracht 45

1. de armband
2. het sieraad
3. de handschoen
4. de oorbel
5. de hoed
6. het horloge
7. de ring
8. de sjaal

Opdracht 46

1. de sjaals
2. de oorbellen
3. de brillen
4. de mutsen
5. de armbanden
6. de hoofddoeken
7. de kettingen
8. de horloges

Opdracht 48

1.	m	u	t	**s**				
2.	b	r	i	l				
3.	h	o	e	d				
4.	h	o	r	l	o	g	e	
5.	s	j	a	a	l			
6.	h	o	o	f	**d**	d	o	e	k
7.	o	o	r	b	**e**	l	l	e	n
8.	r	i	**n**	g				

de sieraden

6.8 De rok is kapot.

Opdracht 52

1. **c.** De rok is kapot.
2. **a.** Ze wil een nieuwe rok.
3. **b.** vrijdag
4. **a.** de kleur
5. **a.** Ja, dat kan in deze winkel.

Opdracht 54

1. **a.** Kan ik de broek ruilen?
2. **a.** De jas is kapot.
3. **b.** De docent werkt op school.
4. **a.** Het T-shirt heeft een gat.
5. **a.** De zussen hebben dezelfde tas.
6. **a.** Ik vind het jammer.

Opdracht 55

1. **a.** nemen
2. **b.** ogenblik
3. **a.** wel
4. **b.** sturen
5. **b.** heel
6. **c.** even

Opdracht 56

1. wer - ken
2. rui - len
3. de - zelf - de
4. ka - pot
5. stu - ren
6. jam - mer

Opdracht 57

1. De broek heeft een gat.
2. Ik ga even naar bed.
3. Ik vind brood heel lekker.
4. Ik ga wel naar het feest.
5. Hij werkt bij de bakker.
6. Zij neemt het eten mee.
7. Een ogenblik alstublieft.

Opdracht 58

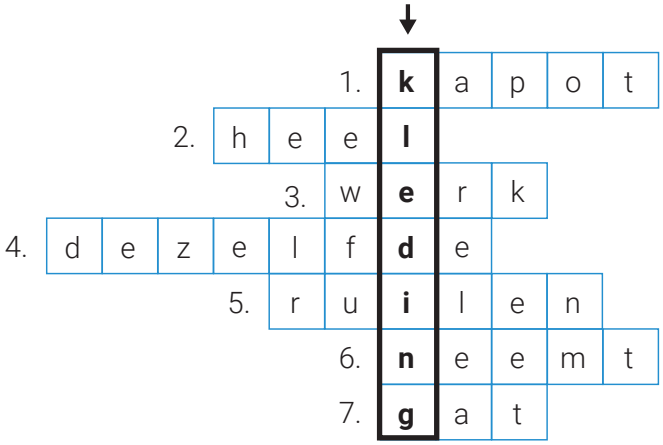

de kleding

Opdracht 59

1. wel
2. even
3. ogenblik
4. jammer
5. stuurt

6.9 Ik wil, jij wil, hij wil, wij willen

Opdracht 62

1. fout
2. goed
3. goed
4. fout
5. fout
6. goed
7. fout
8. goed

Opdracht 63

1. **c.** willen
2. **a.** wil
3. **a.** wil
4. **a.** Wil
5. **a.** wil
6. **c.** Willen
7. **c.** willen
8. **b.** Wilt

Opdracht 64

1. wil
2. Willen
3. wil
4. wil
5. Wil
6. willen
7. Wilt
8. willen

Opdracht 65

Hoi Fasal,
Hoe **gaat** het met je?
Mijn nieuwe huis **is** helemaal klaar!
De woonkamer **is** erg mooi!
En de slaapkamers **zijn** groot.
Ik **wil** alleen nog een nieuwe kast kopen.
Ik **heb** nu ook een tuin. Ik **zit** vaak buiten!
Mijn buurvrouw **is** erg aardig.

Hoe laat **kom** je zaterdag?
Blijf je ook gezellig eten?
Wat **wil** je dan eten? **Vind** je kip of vis lekker?
Ik **ga** ook lekker ijs kopen!
Groetjes,
Fatima

6.10 De tijd

Opdracht 67

1. zestig secondes
2. vijftien minuten
3. dertig minuten
4. zestig minuten
5. om 6.00 uur
6. om 12.00 uur
7. om 18.00 uur
8. om 0.00 uur

Opdracht 68

1. **a.** laat
2. **c.** uur
3. **b.** duurt
4. **a.** de tijd
5. **a.** de klok
6. **c.** secondes
7. **b.** 's nachts
8. **a.** nacht

Opdracht 69

1. **a.** Hakim gaat om 10.00 uur naar school.
2. **b.** Marit kijkt dertig minuten televisie.
3. **c.** Ik doe om 20.00 uur boodschappen.
4. **a.** De taart moet vijftien minuten in de oven.
5. **b.** Peng gaat om 16.00 uur naar de tandarts.

Opdracht 70

Hoe laat is het?

Opdracht

1. Hoe laat is het?
2. Ik ga een half uur leren.
3. Het is tijd.
4. Mijn buurman werkt 's nachts.

Opdracht 72

1. uur
2. half uur
3. 's nachts
4. tijd
5. ochtend
6. avond

Opdracht 73

						↓				
					1.	k	l	**o**	k	
					2.	s	e	**c**	o	n	d	e	s
							3.	**h**	o	e			
		4.	d	u	u	r	**t**						
5.	k	w	a	r	t	i	**e**	r					
							6.	**n**	a	c	h	t	
					7.	m	i	**d**	d	a	g		

de ochtend

Opdracht 75

h	13.00	**a**	6.00	**o**	1.00	**m**	21.00
e	19.00	**i**	22.00	**p**	16.00	**j**	7.00
c	9.00	**b**	23.00	**l**	5.00	**k**	11.00
d	17.00	**g**	4.00	**n**	18.00	**f**	10.00

Opdracht 76

1. niet waar Het is ochtend.
2. waar
3. waar
4. niet waar Het is nacht.
5. waar
6. niet waar Het is avond.
7. waar
8. niet waar Het is middag.

Opdracht 77

1.

2.

3.

4.

5.

6.

7.

8.

9.

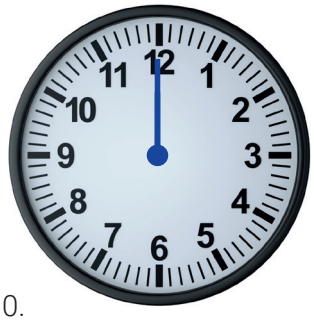
10.

11.

12.

6.11 Is de winkel open?

Opdracht 80

1. op internet
2. om 12.00 uur
3. om 18.00 uur
4. om 21.00 uur
5. zondag
6. Je kunt op internet spullen kopen.
7. Iemand brengt de spullen bij jou thuis.
   Of jij moet de spullen ophalen in de winkel.
8. -

Opdracht 81

1. **b.** Veel mensen zijn vrij op feestdagen.
2. **a.** De winkel gaat om 10.00 uur open.
3. **b.** Cong maakt de opdrachten online.
4. **b.** De supermarkt is 's nachts gesloten.
5. **a.** Ik vind veel eten lekker, behalve kaas.
6. **b.** Hij bestelt schoenen op internet.

Opdracht 82

1. **a.** ophalen
2. **c.** De spullen
3. **a.** toch
4. **b.** dicht
5. **c.** openingstijden
6. **a.** brengt

Opdracht 83

1. is
2. bent
3. zijn
4. ben
5. is
6. is

Opdracht 84

1. 3
2. 3
3. 3
4. 1
5. 2
6. 3
7. 2
8. 1
9. 3

Opdracht 85

1. spullen
2. behalve
3. toch
4. bestelt
5. gsloten
6. feestdagen

Opdracht 86

Goedemorgen. Wat kan ik voor u doen?	Goedemorgen. Wat zijn de **openingstijden** van de winkel?
De winkel gaat elke dag om 9.00 uur **open**. De winkel gaat elke dag om 18.00 uur **dicht**.	Is de winkel ook op zondag open?
Nee. Maar u kunt ook **online** kleding kopen.	Moet ik de kleding dan **ophalen**?
Nee. Wij **brengen** de kleding bij u thuis.	

6.12 Hoe laat is het? (1)

Opdracht 89

Het is acht uur.	**g.**	Het is kwart over acht.	**f.**
Het is vijf over zes.	**a.**	Het is tien voor acht.	**h.**
Het is kwart voor acht.	**e.**	Het is vijf voor zes.	**c.**
Het is zes uur.	**d.**	Het is tien over acht.	**b.**

Opdracht 91

1. niet waar Het is tien voor vijf.
2. waar
3. niet waar Het is kwart voor drie.
4. niet waar Het is tien over elf.
5. niet waar Het is vijf voor tien.
6. niet waar Het is tien voor tien.
7. waar
8. niet waar Het is vijf voor zes.
9. niet waar Het is tien over elf.
10. waar

Opdracht 92

1. Het is kwart over één. / Het is kwart over 1.
2. Het is tien over twaalf. / Het is 10 over 12.
3. Het is tien voor drie. / Het is 10 voor 3.
4. Het is tien over vier. / Het is 10 over 4.
5. Het is vijf voor vijf. / Het is 5 voor 5.
6. Het is kwart voor acht. / Het is kwart voor 8.
7. Het is tien over zes. / Het is 10 over 6.
8. Het is kwart over tien. / Het is kwart over 10.
9. Het is vijf voor twaalf. / Het is 5 voor 12.
10. Het is kwart over elf. / Het is kwart over 11.
11. Het is tien voor acht. / Het is 10 voor 8.
12. Het is vijf over twee. / Het is 5 over 2.
13. Het is kwart over negen. / Het is kwart over 9.
14. Het is tien voor vier. / Het is 10 voor 4.

Opdracht 93

Ik kom om **6.50** uur uit bed. Ik eet mijn ontbijt om **7.15** uur.
Ik ben om **7.55** uur op mijn werk. Wij hebben pauze om **9.45** uur.
Ik eet mijn lunch om **12.50** uur. Wij drinken koffie om **15.05** uur.
Ik ga om **17.10** uur naar huis. Ik kom om **17.50** uur thuis.

6.12 Hoe laat is het? (1)

Opdracht 95

1. **a.** getal
2. **b.** precies
3. **a.** duizend
4. **c.** ongeveer

Opdracht 96

1. De stad is ongeveer duizend jaar oud.
2. Ik woon precies tien jaar in Nederland.
3. Duizend is een groot getal.
4. Hij heeft een miljoen euro.

Opdracht 97

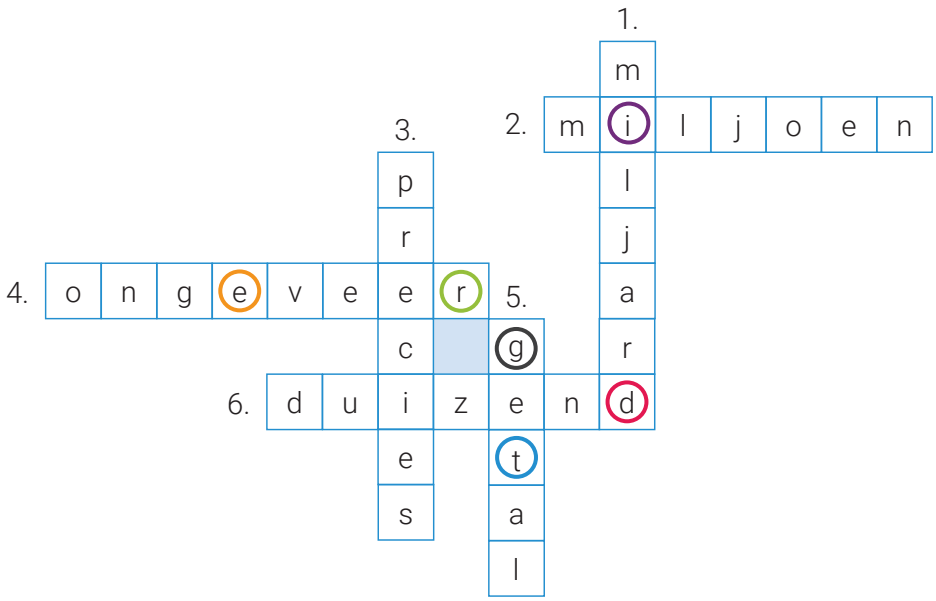

dertig

Opdracht 98

1. **a.** 100
2. **c.** 1.000.000.000
3. **a.** 1.000
4. **c.** 1.000.000
5. **b.** 6.000
6. **c.** 204
7. **b.** 760
8. **b.** 174
9. **c.** 50.000
10. **b.** 8.000.000
11. **c.** 9.000.000.000
12. **b.** 290
13. **b.** 400
14. **b.** 5.700

Opdracht 100

a. 103
b. 400
c. 3.000
d. 6.000.000
e. 9.000.000.000
f. 253
g. 684
h. 2.050
i. 4.600
j. 700.000
k. 3.312
l. 8.942

6.14 Kleren wassen

Opdracht 104

1. niet waar
2. waar
3. waar
4. waar
5. niet waar

Opdracht 106

1. groot **d.**
2. koud **c.**
3. apart **e.**
4. vies **a.**
5. meteen **b.**

Opdracht 107

1. **a.** Akram draagt een witte broek en een donker T-shirt.
2. **b.** Ik ga de kleren buiten ophangen. Ze zijn dan snel droog.
3. **b.** Joah eet alles, behalve kip.

Opdracht 108

1. **c.** was
2. **b.** ophangen
3. **a.** graden
4. **a.** zelf

Opdracht 110

1. wassen
2. ophangen
3. vies
4. droog
5. schoon
6. de graden

Opdracht 111

1. warm
2. alles
3. apart
4. donker
5. meteen
6. zelf

Opdracht 112

1. Ik was mijn kleren op dertig graden.
2. Mijn kinderen maken zelf ontbijt.
3. Je wast donkere en witte kleren apart.
4. Zijn je schoenen vies of schoon?
5. Wanneer is mijn broek droog?
6. Waar kan ik mijn jas ophangen?

6.15 Hoe laat is het? (2)

Opdracht 115

1. Het is half vier. **c.** 15.30
2. Het is tien over half acht. **d.** 19.40
3. Het is vijf over half vier. **f.** 15.35
4. Het is vijf voor half vier. **a.** 15.25
5. Het is half acht. **b.** 19.30
6. Het is tien voor half acht. **e.** 19.20

Opdracht 116

1.	Het is half drie.	Het is **2.30** uur.	Of het is **14.30** uur.
2.	Het is half vijf.	Het is **4.30** uur.	Of het is **16.30** uur.
3.	Het is vijf over half elf.	Het is **10.35** uur.	Of het is **22.35** uur.
4.	Het is tien voor half negen.	Het is **8.20** uur.	Of het is **20.20** uur.
5.	Het is vijf voor half twee.	Het is **1.25** uur.	Of het is **13.25** uur.
6.	Het is tien over half drie.	Het is **2.40** uur.	Of het is **14.40** uur.
7.	Het is tien voor half zes.	Het is **5.20** uur.	Of het is **17.20** uur.
8.	Het is tien over half vier.	Het is **3.40** uur.	Of het is **15.40** uur.
9.	Het is vijf voor half één.	Het is **0.25** uur.	Of het is **12.25** uur.
10.	Het is vijf over half acht.	Het is **7.35** uur.	Of het is **19.35** uur.